

08.05. 2014

Ergebnis der Markterkundung

im Rahmen der Richtlinie zur Förderung des Aufbaus von Hochgeschwindigkeitsnetzen in Gewerbe- und Kumulationsgebieten in Bayern (BbR) vom 22.11.2012.

1. Die Gemeinde Michelau hat ein Erschließungsgebiet definiert; es umschließt Teile des Hauptorts Michelau und die Ortsteile Schwürbitz und Lettenreuth. (s.u.)

Das Kumulationsgebiet ist als ein „schwarzer“ Fleck nach Nr. 4.1.3 BbR definiert.

2. Die Markterkundung wurde im Zeitraum vom 12.03.2014 bis 17.04.2014 durchgeführt (veröffentlicht auf www.gemeinde-michelau.de und www.schnelles-internet-in-bayern.de). Die Markterkundung hat ergeben, dass im Kumulationsgebiet Michelau die Telekom teilweise einen eigenwirtschaftlichen Ausbau plant.

Die Gemeinde wird deshalb das Kumulationsgebiet in den folgenden Verfahrensschritten verkleinern. (s.u.)

3. Das Ergebnis der Markterkundung stellt sich wie folgt dar:

Erschließungsgebiete	Fleck *	Eingegangene Ausbauerklärung von Netzbetreibern	
		Onlineabfrage	individuelle Abfrage
Michelau	schwarz	Keine	Schreiben der Telekom: Eigenwirtschaftlicher Ausbau gemäß Karte, Schreiben der Kabel Deutschland: kein Ausbau ohne Zuschuss

* Weißer Fleck der Grundversorgung: Im Erschließungsgebiet existiert keine Grundversorgung.

* Grauer Fleck der Grundversorgung: Im Erschließungsgebiet existiert (zumindest teilweise) eine Grundversorgung.

* Schwarzer Fleck der Grundversorgung: Im Erschließungsgebiet existiert (zumindest teilweise) eine Grundversorgung bei konkurrierenden Breitbandinfrastrukturen (insbesondere xDSL und Kabelnetze).

Gemeinde Michelau i. OFr.

Erster Bürgermeister

Unterschrift

Michelau i. OFr. 13. Mai 2014

Ort, Datum

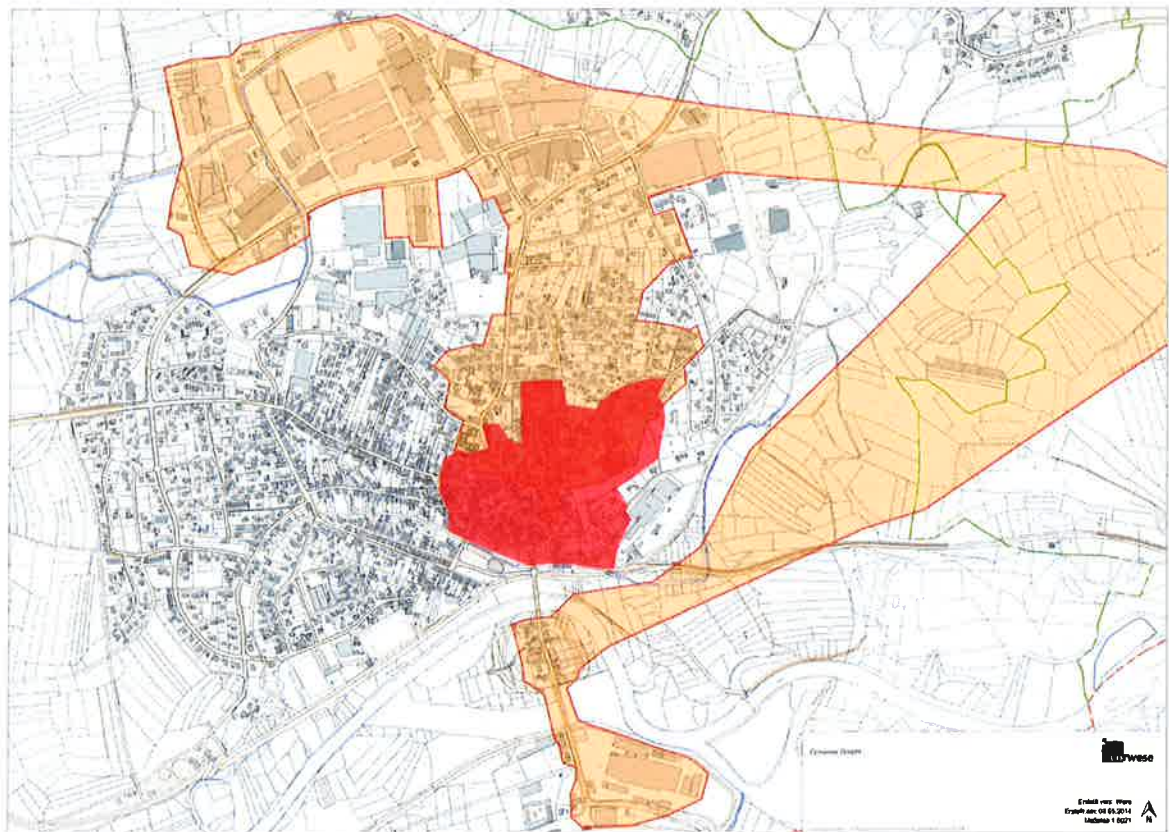

Detail Kumulationsgebiet Michelau , zu verkleinern aufgrund des Markterkundungsverfahrens
Ausbau Telekom (rot); Kumulationsgebiet (rosa)

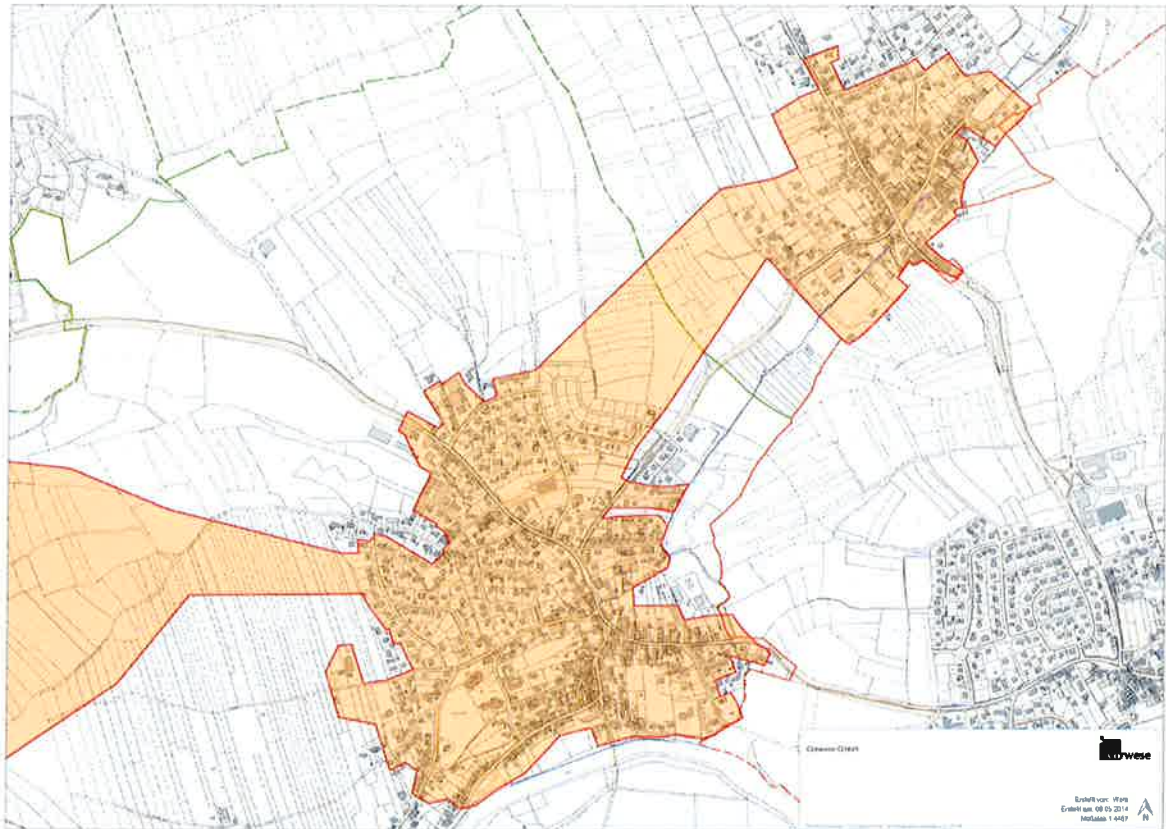

Detail Kumulationsgebiet Schwürbitz und Lettenreuth